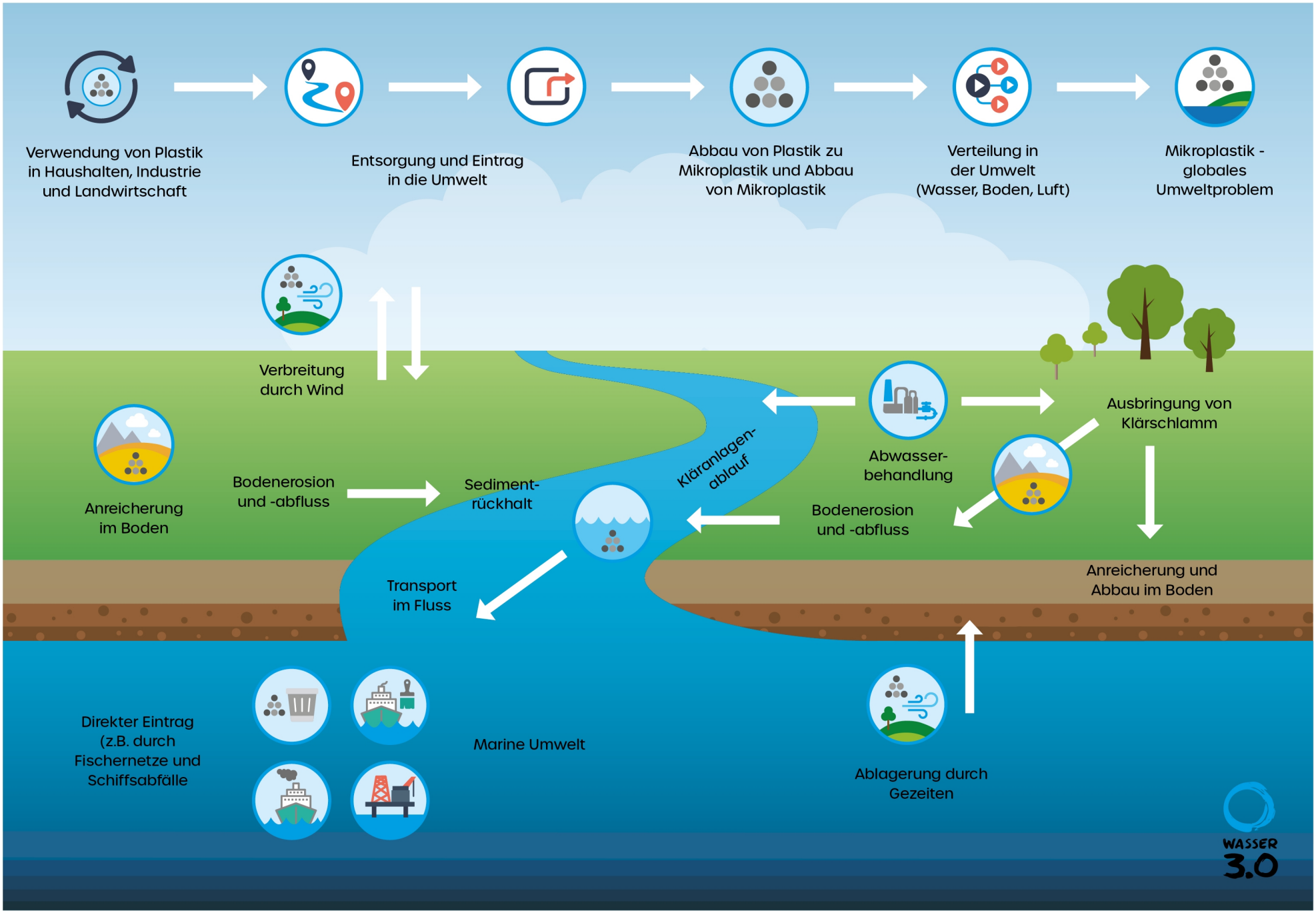
Verwendung von Plastik in Haushalten, Industrie und Landwirtschaft
Entsorgung und Eintrag in die Umwelt
Abbau von Plastik zu Mikroplastik und Abbau von Mikroplastik
Verteilung in der Umwelt (Wasser, Boden, Luft)
Mikroplastik - globales Umweltproblem
Verbreitung durch Wind
Anreicherung im Boden
Bodenerosion und -abfluss
Sediment-rückhalt
Kläranlagen-ablauf
Abwasser-behandlung
Ausbringung von Klärschlamm
Bodenerosion und -abfluss
Transport im Fluss
Anreicherung und Abbau im Boden
Direkter Eintrag (z.B. durch Fischernetze und Schiffsabfälle
Marine Umwelt
Ablagerung durch Gezeiten
WASSER 3.0